

# PUC urgente

impresso.comunicar@puc-rio.br @pucriourgente Nº 1221

7 a 13 de julho de 2014

## Campanha de Adesão SulAmérica Saúde



De 14 de julho a 5 de agosto, professores e funcionários da PUC-Rio poderão aderir ao plano de saúde SulAmérica, sem carências. Quem já utiliza o Plano Amil também poderá migrar para o novo plano. A campanha de adesão permitirá inclusão de dependentes como cônjuges, companheiros e filhos ou enteados menores de 24 anos. Há ainda a possibilidade de melhoria da categoria do plano do titular, com extensão a todo o grupo familiar. Mais informações na Gerência de Recursos Humanos pelos telefones 3527-1156 ou 3527-1009.

## Limites Incertos

O Departamento de Arquitetura e Urbanismo convida para mais uma palestra do ciclo Limites Incertos, com Mario Novello, doutor em Física pela Universidade de Genebra, na Suíça, e coordenador do Instituto de Cosmologia, Relatividade e Astrofísica (ICRA) do Centro Brasileiro de Pesquisas Físicas (CBPF). Na ocasião, ele falará sobre o tema Infinito. O encontro será no dia 20 de agosto, das 18h30 às 21h, no auditório do RDC.

Mais informações: [www.cau.puc-rio.br/eventos/?cat=4&id=43](http://www.cau.puc-rio.br/eventos/?cat=4&id=43).

## Mostráí

As inscrições para o concurso Mostráí foram prorrogadas até segunda-feira, 14. Os estudantes poderão concorrer em três categorias: curta-metragem, fotografia e história em quadrinhos, com produções que ilustrem o tema da XVII Mostra PUC: Compromisso com Relações mais Humanas. Mais informações: [www.ccesp.puc-rio.br/mostrapuc/?cat=5](http://www.ccesp.puc-rio.br/mostrapuc/?cat=5).

## Troca de Livros



A Pastoral Universitária organiza o projeto de troca de livros usados. O Sebo da Troca fica no subsolo da Igreja Sagrado Coração de Jesus e funciona de segunda a sexta-feira, das 8h às 12h e das 13h30 às 17h. A relação dos livros para troca e outras informações estão no site [www.pastoraluniversitaria.com.br](http://www.pastoraluniversitaria.com.br).

## Cerimônias de Formatura 2014.1



### Entrega de convites

O convite oficial de formatura da PUC-Rio poderá ser retirado na Vice-Reitoria Comunitária/Eventos Institucionais e Cerimonial, até 25 de julho. Horário de atendimento está no site [www.puc-rio.br/formatura](http://www.puc-rio.br/formatura).

## Seleção para Professor

O Departamento de Engenharia Industrial do CTC/PUC-Rio abriu processo seletivo para a contratação de dois professores. Os candidatos devem ter Doutorado nas áreas de Engenharia de Produção, Economia, Administração ou atividades afins. As inscrições vão até 1º de agosto. O edital com os detalhes do processo está no site [www.ind.puc-rio.br/Noticia.aspx?field=82](http://www.ind.puc-rio.br/Noticia.aspx?field=82).

## Inscrições Estendidas BEPiD

As inscrições para o estágio no Programa Brasileiro de Desenvolvimento em IOS foram estendidas até o início de agosto. O projeto é organizado pelo Laboratório de Engenharia de Software, do Departamento de Informática, em parceria com a Apple. O objetivo é qualificar profissionais para a área de desenvolvimento de aplicativos da Apple. O estágio selecionará 80 alunos de todas as graduações e terá duração de 18 meses. Os interessados podem obter mais informações pelo site <http://bepid.les.inf.puc-rio.br>.

## Informativo do CCS

### No Exterior

Chamada da Open Society Foundations para bolsa nas áreas de Direitos Humanos, Transparência Governamental, Acesso à Informação, Acesso à Justiça, Promoção da Sociedade Civil e Inclusão Social. As inscrições vão até o dia 4 de agosto.

### No Brasil

Chamada de artigo para a Revista História, da Universidade Estadual Paulista (Unesp). Os trabalhos devem ser enviados para o e-mail [revistahistoria@assis.unesp.br](mailto:revistahistoria@assis.unesp.br), com cópia para [jbbeired@gmail.com](mailto:jbbeired@gmail.com), até o dia 11 de agosto.

Chamada para o XIV Encontro Nacional de Pesquisadores em Serviço Social (Enpess), que ocorrerá entre os dias 30 de novembro e 4 de dezembro, no campus da Universidade Federal do Rio Grande do Norte (UFRN), em Natal (RN). A data para submissão dos trabalhos termina dia 15 de julho.

Chamada de redações, artigos científicos e projetos pedagógicos para o 10º Prêmio Construindo a Igualdade de Gênero, promovido pela Secretaria de Política das Mulheres (SPM-PR), em parceria com o Conselho Nacional de Desenvolvimento Científico e Tecnológico (CNPq/MCTI), a Secretaria de Educação Básica (SEB/MEC) e a ONU Mulheres. Inscrições até 28 de novembro.

### Mais informações no site:

<http://ccs.puc-rio.br/media/isccs2014a4n22.pdf>

### Peregrinação a Aparecida

No dia 29 de agosto, haverá uma peregrinação ao Santuário de Aparecida. A passagem custa R\$ 90 e pode ser parcelada em até 3x. A saída da PUC será na sexta-feira, 29, às 23h, e o retorno, às 19h do dia seguinte. Os interessados devem levar RG e CPF para fazer a inscrição na Pastoral Universitária. O pagamento da primeira parcela deve ser efetuado no momento do cadastro.

### Aulas de Capoeira

As aulas de capoeira oferecidas pelo Mestre Camurça são realizadas às segundas, quartas e sextas-feiras, das 12h às 13h e das 19h às 21h, no subsolo do Ginásio. Informações: [leni@puc-rio.br](mailto:leni@puc-rio.br) ou 98285-3079.

### Achados e Perdidos

Objetos desaparecidos podem ser encontrados no Achados e Perdidos, na Ala Frings, ao lado do Banco Santander.

## Revista Contexto Internacional

Já está disponível a nova edição da revista Contexto Internacional, lançada pelo Instituto de Relações Internacionais (IRI), em parceria com a Fundação Konrad Adenauer. A publicação aborda uma perspectiva dos processos de integração e cooperação na América do Sul e Europa. Mais informações: [www.iri.puc-rio.br/noticia/detalhe/342](http://www.iri.puc-rio.br/noticia/detalhe/342).

## Cursos da CCE

**Excel Avançado 2010** – Campus Gávea. Início: 4 de agosto. Aulas: segundas e quartas-feiras, das 19h às 22h. Inscrições: até 28 de julho.

**VBA para Excel** – Campus Gávea. Início: 5 de agosto. Aulas: terças e quintas-feiras, das 19h às 22h. Inscrições: até 29 de julho.

**Excel Avançado 2010** – Campus Barra. Início: 9 de agosto. Aulas: sábados, das 8h às 13h. Inscrições: até 1º de agosto.

**Informações:** [www.cce.puc-rio](http://www.cce.puc-rio) ou pelo telefone 0800 970 9556.

### Bazar da Solidariedade

O NEAM vai organizar o bazar da solidariedade com itens usados e em bom estado como roupas, bijuterias, sapatos, bolsas e carteiras. Os interessados devem entregar as doações na secretaria do NEAM, ou entrar em contato com o Núcleo, até 30 de agosto, para que seja agendada a data para buscar os itens. Mais informações pelo telefone 3527-1368.

### Bolsas para Engenharia

O convênio ThyssenKrupp/PUC-Rio seleciona alunos de Engenharia para bolsas de estudo, com perspectiva de Mestrado, na Universidade Duisburg-Essen, na Alemanha. Os estudantes têm até sexta-feira, 11, para se inscrever no Departamento de Engenharia de Materiais. Mais informações pelo telefone 3527-1235 ou 3527-1233.

## Cursos do Centro Loyola 2014.2

**A Igreja Dividida e o Movimento Ecumênico** – O curso será às terças-feiras, de 5 de agosto a 23 de setembro, das 19h às 21h, com o professor Renato Borges da Silveira Neto. Valor: duas parcelas de R\$ 120.

**Salmos Bíblicos** – dias 6 e 13 de agosto, das 19h às 21h, com o Padre Leonardo Agostini. Valor: R\$ 70.

**Mistagogia como Pedagogia da Fé** – Dias 7 e 14 de agosto, das 19h às 21h, com a professora Rosemary Fernandes da Costa. Valor: R\$ 70.

**A Igreja e a Mesquita – contatos iniciais** – O curso será nos dias 11, 18 e 25 de setembro, sempre às quintas-feiras, das 19h às 21h, com o professor Alfredo Bonzato da Costa Cruz. Custo: R\$ 90.

**Ética do Cuidado segundo o Papa Francisco** – O curso terá início no dia 30 de setembro e vai até 25 de novembro, às terças-feiras, das 19h às 21h, com a professora Cássia Tavares. Valor: duas parcelas de R\$ 120.

**O que é Ser Humano - Da Modernidade Científica à Contemporaneidade Técnica** – Aulas de 6 de outubro a 24 de novembro, às segundas-feiras, das 19h às 21h, com o professor William Batista. Investimento: duas parcelas de R\$ 120.

► As aulas ocorrerão na Rua Bambina, 115, em Botafogo. Mais informações e inscrições pelo telefone 3527-2012 ou pelo site [www.clfc.puc-rio.br/lo138\\_e.html](http://www.clfc.puc-rio.br/lo138_e.html).

## UM CLÁSSICO DAS RELAÇÕES INTERNACIONAIS, FINALMENTE EM PORTUGUÊS.

Publicado originalmente no ano de 1999, o livro **Teoria social da política internacional**, de Alexander Wendt, desenvolve a ideia do sistema internacional como construção social com base na filosofia e na teoria social. Obra emblemática no campo das Relações Internacionais, finalmente ganha uma versão traduzida para o leitor brasileiro, desenvolvida pela Editora PUC-Rio em parceria com a Editora Apicuri.

O livro é uma impressionante contribuição que merece ser considerada por todos os alunos de RI, bem como aqueles que buscam entender o papel das ideias, normas e cultura na vida.

À venda na Carga Nobre.

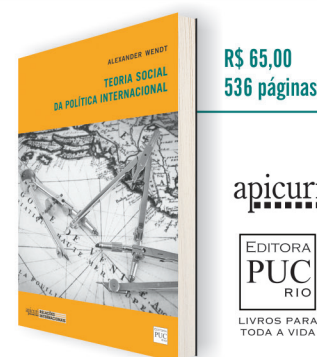

# PRÊMIO DE MELHORES PRÁTICAS LEITORAS



R I C A R D O O I T I C I C A

ler in vitro ler in pixel ler á clé novo elo lido o sítio ir reler no grau zero entre ET ler o livro ler o lero-lero e Lucy (Ricardo Oiticica)

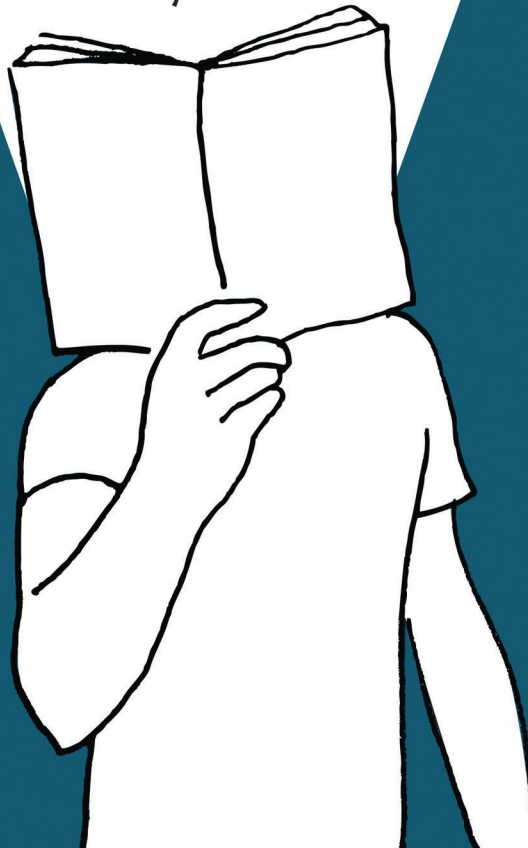

Consulte o regulamento em:

[www.catedra.puc-rio.br](http://www.catedra.puc-rio.br)

Inscrições até 31/07/2015

**PARTICIPE!**

UNESCO  
CATEDRA  
DE LEITURA  
PUC-RIO



## Horários das Bibliotecas

Os horários de funcionamento das bibliotecas da PUC-Rio foram modificados. A Biblioteca Central e a Biblioteca Setorial do CCS-CTCH abrirão às 8h30 e fecharão às 19h, sem expediente aos sábados. Já a Biblioteca Setorial do CTC funcionará das 8h30 às 17h. A alteração permanece até 10 de agosto.

### TV PUC | Pilotis

#### • África, Brasil: Raízes

O programa fala sobre a importância da coletânea *História Geral da África* e faz um resgate da história do continente, com todas as suas contradições.

**Confira:** segunda-feira, 7, às 21h, terça-feira, 8, às 19h, sábado, 12, às 11h30 e às 23h.  
TV PUC - Canal 11 da NET - [www.puc-rio.br/noticias/tvpuc](http://www.puc-rio.br/noticias/tvpuc)

### Dissertações de Mestrado

- Quinta-feira, 10, 9h, sala 401-L - Multimeios - **Identificação do Ramo de Transmissão Carregado sob o Ponto de Vista de Estabilidade de Tensão**, por Vanessa Paola Gonzalez Atencia, candidata ao título de Mestre em Engenharia Elétrica, Área de Concentração: Sistemas de Energia Elétrica. Orientador: professor Ricardo Bernardo Prada.
- Sexta-feira, 11, 16h, sala 401-L - Multimeios - **Estimação do Impacto do El Niño/La Niña na Intensidade dos Ventos do Nordeste Brasileiro utilizando os Modelos GAS**, por Carolina Nascimento Nogueira Lima, candidata ao título de Mestre em Engenharia Elétrica, Área de Concentração: Métodos de Apoio à Decisão. Orientador: professor Cristiano Augusto Coelho Fernandes.

### Teses de Doutorado

- Terça-feira, 8, 9h, sala 511-RDC - **On some relations between Natural Deduction and Sequent Calculus**, por Cecilia Reis Englander Lustosa, candidata ao título de Doutor em Ciências - Informática, Área de Concentração: Teoria da Computação. Orientador: professor Edward Hermann Haeusler.
- Sexta-feira, 11, 10h, sala 401-L - Multimeios - **Desempenho de Sistemas OFDM em Canais Não-lineares Variantes no Tempo**, por Alexander Beremiz Hilario Tacuri, candidato ao título de Doutor em Engenharia Elétrica, Área de Concentração: Sistemas de Comunicações. Orientador: professor José Mauro Pedro Fortes.

## Promoção salmão skin



## Restaurante PUC-Rio (Bandejão) by Sodexo

**Segunda-feira, 7** – Mix de folhas, salada tricolor, chuchu e molho de alho. Sopa de lentilha. Carne assada, peixe à escabeche e acelga refogada. Almôndegas de soja, legumes sauté e arroz integral. Omelete. Doce de banana e mamão. Suco diet de maçã, suco de goiaba, de laranja e mate.

**Terça-feira, 8** – Salada de acelga, tabule, abobrinha assada e molho de ervas. Sopa de creme de batata doce. Bolo de batata, filé de frango e massa ao alho e óleo. Torta de cenoura, espinafre refogado e arroz integral. Linguíça de frango. Gelatina e melancia. Suco diet de abacaxi, suco de manga, guaraná e mate.

**Quarta-feira, 9** – Salada de alface crespa, repolho bicolor, berinjela e molho de alho. Caldo verde. Costela bovina, fricassé de frango e batata sauté. Soja com legumes, batata com salsa e arroz integral. Iscas de carne. Pudim de coco e mamão. Suco diet de tangerina, suco de abacaxi, de pêssego e mate.

**Quinta-feira, 10** – Salada de escarola, beterraba ralada, cenoura cozida e molho de limão. Sopa de legumes com macarrão. Bife de panela, filé de frango ao pomodoro e cenoura burguesa. Berinjela recheada, chuchu sauté e arroz integral. Linguíça de frango. Flan papaya e abacaxi. Suco diet de abacaxi, suco de uva, guaraná e mate.

**Sexta-feira, 11** – Mix de folhas, salada de macarrão, pepino e molho de ervas. Sopa de tomate com manjericão. Almôndegas, iscas de frango aceboladas e quibebe. Croquete de legumes, beterraba cozida e arroz integral. Carré. Arroz doce e maçã. Suco diet de uva, suco de tangerina, de caju e mate.

**Café da manhã:** das 6h30 às 9h; **Almoço:** das 10h45 às 14h30; **Lanche:** das 16h às 17h; **Jantar:** das 18h às 21h. O cardápio do jantar é igual ao do almoço do dia seguinte. **Evite Filas.** Antecipe a compra do seu tiquete, caixas abertos a partir das 10h. **OBS:** O cardápio está sujeito a alterações.

## Pertinho do campus.

Temos horários flexíveis, das 7h às 21h. Ligue para marcar uma aula experimental grátis e conheça nossa plataforma vibratória. Se você gostar, ainda ganha desconto de 15% no plano mensal e de 10% no plano trimestral. Oferta exclusiva para alunos, professores e funcionários da PUC-Rio.

Agora aulas aos sábados.

Rua Marquês de São Vicente, 90, 2º andar, sala 203A • Gávea • RJ • Tels.: 21 2512 2191 / 9994 6101 • [www.pilatessvila90.blogspot.com](http://www.pilatessvila90.blogspot.com)

Espaço Pilates Gávea



Centro de Treinamento Funcional

Orientação e Coordenação da profª Ana Cristina de Carvalho, cref: 8661, especialista no método Pilates – Physio Pilates

## BANCA CARDEAL LEME PUC-RIO

- Jornais e Revistas
- Números atrasados
- Livros
- Sugestões para presentes
- Pilhas, canetas, isqueiros
- Doces, chicletes, chocolates



Edifício Cardeal Leme • Aberta das 06h30m às 20h

ENTREGAMOS EM SEU DEPARTAMENTO • TEL.: 2512-7109

**EXPEDIENTE: Projeto Comunicar - Coordenador-Geral:** Prof. Miguel Pereira. **Coordenadora-Adjunta:** Profª. Julia Cruz. **Coordenadora-Administrativa:** Rita Luquini. **PUC Urgente - Editora e Jornalista Responsável:** Profª. Julia Cruz (MTE 19.374). **Subeditora e Chefe de Reportagem:** Profª Adriana Ferreira. **Projeto Gráfico e Diagramação:** Profª. Mariana Eiras. **Fotografia:** Prof. Weiler Finamore Filho. **Ilustração:** Prof. Diogo Maduell. **Redação e Administração:** Rua Marquês de S. Vicente, 225, S/401-K, 22451-900, Gávea, RJ. Telefone: 3527-1140. E-mail: [redacao@puc-rio.br](mailto:redacao@puc-rio.br). [impresso.comunicar@puc-rio.br](mailto:impresso.comunicar@puc-rio.br). [administracao@puc-rio.br](mailto:administracao@puc-rio.br).