PUC urgente

impresso.comunicar@puc-rio.br @pucriourgente Nº 1285 7 a 13 de dezembro de 2015

Assembleia Universitária

O Reitor da PUC-Rio, padre Josafá Carlos de Siqueira, S.J., apresenta o balanço das atividades acadêmicas deste ano na Assembleia Universitária, que será no dia 17 de dezembro, às 15h, no RDC.

Projeto Rondon

Estão abertas as inscrições para Operações do Projeto Rondon que ocorrerão no Estado do Rio Grande do Norte, em julho de 2016. Mais informações podem ser obtidas na Respuc, de segunda a sexta-feira, das 9h às 11h30 e das 14h às 17h, ou pelo site www.puc-rio.br/respuc.

Concurso Rio 450 anos

A premiação do concurso Rio de Janeiro: 450 anos ocorre quinta-feira, 10, às 11h, na sala do Conselho Universitário. O concurso é organizado pela Vice-Reitoria Acadêmica e os trabalhos vencedores e as menções honrosas são:

1º lugar: Pedro Fraga Viannna, Departamento de História: *Passeata no Rio – Os 68 dos 100 mil*.

2º lugar: Matheus Lima Targuêta, Departamento de História: *Uma cruzada para a cidade: D. Helder Câmara e o Rio de Janeiro nas décadas de 1950 e 1960*.

3º lugar: Mário Luiz Norris Ribeiro Reis, Departamento de Direito: *450 anos do Rio de Janeiro – Reforma urbana, releitura da cidade e o novo carioca*.

Menções Honrosas:
- Guilherme Borba Neumann, Ciências Biológicas: *Ensaio Fotográfico – À saudade do Rio*.
- Adriana Fux, Desenho Industrial, Comunicação Visual: *Gradis, os requintes de um Rio antigo*.

Lançamento de Livro

O livro *Teologia e Literatura, afinidades e segredos compartilhados*, da Vice-Decana do CTCH, professora Maria Clara Bingemer, será lançado no dia 15, às 17h, na livraria Carga Nobre. Na ocasião, a autora vai autografar os exemplares.

Exposição de Presépios na Catedral

CENTRO LOYOLA PUC-RIO/THEO CARVALHO

O Centro Loyola de Fé e Cultura, em parceria com a Arquidiocese do Rio, promove a exposição de presépios de Natal. São 182 presépios vindos de 40 países e 16 estados brasileiros. A visitação vai até o dia 20 de dezembro, das 8h às 17h, na Catedral Metropolitana, na Avenida Chile, 245. Informações: www.clfc.puc-rio.br/eventos/exposicao-de-presepios-na-catedral-metropolitana.

Inscrições Educação Física

As inscrições para as atividades da Coordenação de Educação Física poderão ser feitas, a partir do dia 18 de janeiro de 2016, por meio do protocolo eletrônico na página goo.gl/QVv9Cs. Para alunos bolsistas, as inscrições vão até o dia 22 de janeiro, às 17h30, quando será feito um sorteio para selecionar os beneficiados.

Horário da Igreja

As missas de 7h30 não serão celebradas durante as férias da Universidade, mas voltarão no dia 1° de março. As missas na Igreja do Sagrado Coração de Jesus são diárias e realizadas nos seguintes horários: de segunda a sexta-feira, às 7h30 e às 12h; aos sábados, às 18h, e aos domingos, às 11h, 18h, 19h15 e 20h30.

Cerimônias de Formatura 2015.2

As datas e os horários das solenidades de cada curso estão no site www.puc-rio.br/formatura.

Vice-Reitoria Comunitária

CBA – Regularização de Débitos: Existem apenas alguns horários do primeiro período da regularização de débitos disponíveis para agendamento. Os alunos interessados podem entrar em contato e seguir as orientações divulgadas no site www.puc-rio.br/regularizacaodedebitos.

Natal do Centro Loyola

CENTRO LOYOLA PUC-RIO/THEO CARVALHO

► **Feira de Natal -** No sábado, 12, ocorrerá a I Feira de Natal do Centro Loyola. Será um dia inteiro de atividades. Haverá também palestra sobre a história do presépio, oficinas, contação de histórias, Auto de Natal, apresentação do coral da PUC, bazar, entre outras atividades. A entrada é franca, exceto para as oficinas, e as inscrições podem ser feitas pelo site www.clfc.puc-rio.br.

Programação:
9h – Missa de Abertura, celebrada pelo padre José Maria Fernandes, S.J., diretor do Centro Loyola de Fé e Cultura
10h – Contação de histórias, com Maria Clara Cavalcanti, do grupo Confabulando Contadores de Histórias (Apoio do Instituto Interdisciplinar de Leitura da PUC-Rio)
11h – Oficina de presépios em aquarela para crianças de 6 a 12 anos. Oficina de presépios com materiais reciclados para crianças de 3 a 5 anos. Palestra Presépio: Uma História Eterna, com Luciano Vasquez.
14h – Experiência de Oração Inaciana – Oração da Paz, com os padres Jesus Hortal, S.J., e José Maria Fernandes, S.J.. Contação de histórias, com Maria Clara Cavalcanti, do grupo Confabulando Contadores de Histórias.
14h45 – Oficina de presépios em aquarela para crianças de 3 a 5 anos. Oficina de presépios com materiais reciclados para crianças de 6 a 12 anos.
16h – Apresentação do Coral da PUC-Rio.
17h – Apresentação do Auto de Natal Filho de Deus, Menino Meu, com o Projeto Artes da Comunidade Católica Shalom.
Outras atividades: Bazar de Natal – Vestuário, acessórios, objetos de decoração, presentes e gastronomia.

► **Presépio em Tecido -** Quem quiser aprender a confeccionar um presépio-guirlanda em tecido terá a oportunidade em uma oficina que será oferecida na quarta-feira, 9, das 13h às 18h. Não é necessário nenhum conhecimento prévio em costura. Inscrições em www.clfc.puc-rio.br/espiritualidade/oficina-presepio--guirlanda-em-tecido.

► **Festa de Encerramento -** A tradicional festa de encerramento do Centro Loyola será no dia 17 de dezembro, às 19h, na Estrada da Gávea, 1. A edição deste ano vai ter a apresentação do Grupo de Música Antiga da UFF. Os músicos vão interpretar composições dos séculos XVI e XVII. A entrada é franca, mas é preciso confirmar presença no site www.clfc.puc-rio.br/loyola--online/musica-medieval-para-celebrar-o-encerramento-das--atividades-de-2015.

CCE

Teoria dos Jogos Aplicada ao Direito – Início: 15 de dezembro. Aulas: terças-feiras, das 19h às 22h. Unidade: Gávea. Inscrições: até 8 de dezembro.

Matemática Financeira com Aplicações à Análise de Investimento – Início: 9 de janeiro. Aulas: sábados, das 9h30 às 12h30. Unidade: Gávea. Inscrições: até 4 de janeiro.

Videografismo com After Effects (Curso de Férias) – Início: 11 de janeiro. Aulas: de segunda a sexta-feira, das 9h às 12h. Unidade: Gávea. Inscrições: até 4 de janeiro.

Técnicas Básicas de Desenvolvimento de Sistemas (TBDS) – Início: 11 de janeiro. Aulas: segundas, quartas e quintas-feiras, das 19h às 22h. Unidade: Gávea. Inscrições: até 5 de janeiro.

Finanças Pessoais: Conceitos e Aplicações para o Sucesso Financeiro – Início: 16 de janeiro. Aulas: sábados, das 14h às 17h. Unidade: Barra. Inscrições: até 8 de janeiro.

Gestão Orientada a Processos – Início: 26 de janeiro. Aulas: terças e quintas, das 19h às 22h. Unidade: Centro. Inscrições: até 18 de janeiro.

Direitos da Personalidade – Início: 8 de março. Aulas: terças e quintas-feiras, das 19h às 22h. Campus da Gávea. Inscrições: até 2 de março.

Direito Civil Constitucional – Início: 8 de março. Aulas: terças e quintas-feiras, das 19h às 22h. Campus do Centro. Inscrições: até 2 de março.

Informações: 0800 970 9556.

Programação Odeon

Brasília International Film Festival
Segunda-feira, 7 - 14h - *A Sua Felicidade Não Está no Biscoito da Sorte* (2015) Áustria, Chile, Itália, Turquia, EUA, Alemanha. Documentário. 16 anos; **15h40 -** *Em Busca da Identidade* (2014). França. Documentário. 16 anos; **17h40 -** *Voos Proibidos* (2015). Cuba. Drama. 16 anos; **20h -** *Gringo Velho* (1989). Argentina. Faroeste. 16 anos

Terça-feira, 8 - 14h - *O Silêncio*. (2014). Índia. Drama. 16 anos; **15h50 -** *Memórias do Subdesenvolvimento* (1968). Cuba. Documentário/Drama. 16 anos; **18h -** *Como Ganhar Inimigos* (2014). Argentina. Comédia. 16 anos; **19h40 -** *A Prostituta e a Baleia*. (2015). Argentina. Drama. 16 anos

Preços Brasilia International Film Festival:
De segunda a sexta-feira - R$ 24 (inteira) e R$ 12 (meia)
Sábado, domingo e feriado - R$ 18 (inteira) e R$ 9 (meia)

Informações: 2461-0201.

Festa de Natal

Tíquete de almoço: Retirar na Vice-Reitoria Comunitária/CACC/CEIC, de quarta-feira, 9, até o dia 17, das 9h às 12h e das 14h às 17h. Professores e funcionários da PUC-Rio poderão retirar somente os próprios tíquetes e de seus cônjuges, filhos e/ou enteados (até 24 anos) devidamente cadastrados no RH.

Tíquete de sorteio: Retirar na Associação de Funcionários da PUC-Rio (AFPUC), de quarta-feira, 9, até o dia 17, das 8h às 18h30.

► Entrega de presentes para as crianças será no horário da chegada do Papai Noel. Somente filhos e enteados de professores e funcionários cadastrados no RH, com até 12 anos, receberão o presente desde que acompanhados pelos pais.

► Entrega das canecas, pulseiras de identificação para a retirada de bebidas e brindes do sorteio será somente mediante a apresentação de algum documento com foto. É aconselhável que os funcionários apresentem a carteira de identificação da PUC-Rio para facilitar o andamento da fila.

► A festa será no dia 22. Não haverá distribuição de tíquetes de almoço e sorteio no dia.

Seminário Frantz Fanon

Psiquiatra e pensador afro-francês nascido na Martinica, Frantz Fanon será tema de seminário que vai ser realizado na quarta, 9, e quinta-feira, 10, das 9h30 às 18h, na sala 114-L. O encontro tem o objetivo de tornar conhecido o pensamento de Fanon, que abordou temas como as consequências psicológicas da colonização e os processos da descolonização. O filósofo morreu em 6 de dezembro 1961 e este ano completaria 90 anos. A conferência de abertura será com o professor Lynn Mário de Souza, da USP. O Seminário Frantz Fanon Hoje é organizado pelos estudantes dos Programas de Pós-Graduação em Literatura, Cultura e Contemporaneidade (PUC-Rio) e em Relações Étnico Raciais (CEFET-RJ), vinculados à disciplina compartilhada África, outros modos de usar, da professora Eneida Leal Cunha), em parceria com o Nirema/PUC-Rio. Mais informações: www.facebook.com/events/1652146928360114.

Tradições Religiosas

O Centro Loyola de Fé e Cultura da PUC-Rio promove o curso Abraão nas Tradições Judaica, Cristã e Islâmica de 11 a 14 de janeiro, das 19h às 21h, na Estrada da Gávea, 1. As aulas serão ministradas pelo professor de História da UERJ Alfredo Bronzato da Costa Cruz e serão destinadas a estudantes de Teologia, História e demais interessados pelo tema. Será emitido um certificado para os alunos que obtiverem 75% de presença. O investimento é de R$ 150 e as inscrições podem ser feitas pelo site www.clfc.puc-rio.br/inscricao-de-cursos.

Eleição AFPUC

As eleições para a Diretoria da Associação de Funcionários (AFPUC) será na quinta-feira, 10, das 9h às 18h, na sede da AFPUC. O eleitor deverá comprovar que pagou, no mínimo, uma mensalidade à AFPUC, em contracheque. Informações: 3527-1400 ou afpuc@puc-rio.br.

Aulas de Capoeira

Mestre Camurça ministra aulas de capoeira às segundas, quartas e sextas-feiras. Os horários são das 12h às 13h, e das 19h às 21h, no subsolo do ginásio da PUC. Informações pelos telefones 98285-3079/991366422 e pelo e-mail leni@puc-rio.br.

Clarice Lispector

Para lembrar a escritora Clarice Lispector, que completaria 95 anos, em dezembro, haverá o encontro Por onde andou Clarice Lispector? com leitura dramatizada e debate, na terça-feira, 8, às 19h, no Espaço Sesc, Rua Domingos Ferreira, 160, Copacabana. Entre os convidados estão os professores Renato Cordeiro Gomes, do Departamento de Comunicação Social e Ana Kfouri, do Departamento de Letras. A organização do projeto é da professora Clarisse Fukelman, do Departamento de Comunicação Social. Informações: 2547-0156.

Estágio

O Instituto Gênesis está com uma vaga de estágio aberta na área de atendimento. A carga horária é de 30 horas semanais, com remuneração a combinar. Alunos de qualquer curso a partir do 3º período podem se inscrever. O currículo deve ser enviado para paulaap@puc-rio.br, com "atendimento 02" no assunto do e-mail. Informações: 3527-1373.

Prática Exploratória

O Departamento de Letras e o Grupo da Prática Exploratória do Rio de Janeiro promovem, na sexta-feira, 11, das 8h30 às 16h, no Salão da Pastoral, o 16° Evento Anual de Prática Exploratória. Alunos de Letras da Universidade, professores da Rede Pública, apresentadores e alunos do projeto estão isentos da taxa de inscrição de R$ 15. A participação vale como atividade complementar para estudantes de Letras. Inscrever pelo e-mail epcentrerio@hotmail.com.

Salas de Estudo

Um grupo da disciplina Atitude e Comportamento Empreendedor, em parceria com a Divisão de Bibliotecas e Documentação, lança campanha para conscientizar os usuários da Biblioteca do CTC. Os alunos, que eventualmente tenham que interromper os trabalhos na sala de estudo individual por mais de 30 minutos, devem levar os pertences para que outros estudantes também possam usar o espaço.

Tramas do Crack

Nas Tramas do Crack é o tema da palestra da antropóloga Taniele Rui, professora da Universidade Estadual de Campinas (UNICAMP). O encontro será na quinta-feira, 10, às 16 h, na sala da pós-graduação do Departamento de Ciências Sociais, na casa 18 da Vila dos Diretórios.

No cinquentenário
da Biblioteca Central

a DBD deseja a todos um Feliz Natal
e um futuro de muita leitura.

AGÊNCIA PUC-RIO

Decanato CCS

No Exterior: • A Camargo Foundation recebe inscrições para o Fellowship Program 2016/2017 de residência de acadêmicos e artistas ou profissionais que trabalham com a cultura francesa. A data limite é terça-feira, 8. • O Latin America Program da Open Society Foundations concede auxílio para projetos de pesquisa.

No Brasil: • O Banco Santander recebe projetos para análise de patrocínio nas áreas da cultura, do esporte e da sustentabilidade. A data limite é de 90 dias antes da realização dos projetos. • O Canal Futura divulga o edital Sala de notícias - 8ª Edição, para seleção de propostas para reportagens documentais de aproximadamente 13 minutos de duração. A data limite é no domingo, 13.

Dissertações de Mestrado

• Quinta-feira, 10, 15h, sala 14-I - **Alinhamento pessoa-organização (Person-Organization fit) e engajamento de colaboradores de uma empresa em mudança: um estudo de caso**, por Carina Vasconcellos de Oliveira Rodriguez, candidata ao título de Mestre em Administração de Empresas (opção profissional). Área de Concentração: Organizações. Orientador: professora Patrícia Amélia Tomei.
• Sexta-feira, 11, 19h, sala 304-L - **Viabilidade técnica e econômica da adoção da Diretiva RoHS por organização militar da Marinha do Brasil**, por Claudia Correa Torquato de Souza, candidata ao título de Mestre em Engenharia Urbana e Ambiental (opção profissional). Área de Concentração: Engenharia Urbana e Ambiental. Orientador: professor Celso Romanel.
• Sexta-feira, 11, 9h, sala de aula do LEM-DEC - **Modelo para instabilidade e vibrações de placas submetidas a carregamentos conservativos e não conservativos**, por Rafael Henrique Viana Abreu, candidato ao título de Mestre em Engenharia Civil. Área de Concentração: Estruturas. Orientador: professor Raul Rosas e Silva.

Teses de Doutorado

• Quinta-feira, 10, 15h, sala 1158-L - **A ação do Espírito em Jesus Cristo: Um Aprofundamento da relação entre cristologia e pneumatologia na cristologia pós-conciliar**, por Angela Cristina Germine P. Caldeira, candidata ao título de Doutor em Teologia. Área de Concentração: Teologia Sistemático-Pastoral. Orientador: professor Paulo Cezar Costa.
• Sexta-feira, 11, 13h, sala 511, RDC - **A cloud based real-time collaborative filtering architecture for short-lived video recommendations**, por Rafael Silva Pereira, candidato ao título de Doutor em Ciências - Informática. Área de Concentração: Engenharia de Software. Orientador: professor Hélio Côrtes Vieira Lopes.

Estágio

A Coordenação de Eventos Institucionais e Cerimonial da PUC-Rio oferece estágio para alunos de Comunicação Social. O candidato precisa ter flexibilidade de horário e gostar de trabalhar com eventos. O currículo deve ser enviado para cerimonial@puc-rio.br, até quinta-feira, 10.

Restaurante PUC-Rio (Bandejão) - Sodexo

Segunda-feira, 7 – Salada de alface, tomate com cebola, berinjela assada e molho de alho. Iscas de frango, carne assada e espaguete ao alho e olho. Almôndegas de soja, abobrinha com queijo e arroz integral. Linguiça calabresa. Rondelli de quatro queijos e molho branco ou ao sugo. Laranja ou doce de leite. Suco diet de laranja, suco de caju, guaraná e mate.

Terça-feira, 8 – Recesso

Quarta-feira, 9 – Salada de alface, beterraba cozida, nabo ralado e molho de ervas. Filé de frango à milanesa, lasanha à bolonhesa e legumes à Juliana. Soja primavera, batata assada com alecrim e arroz integral. Linguiça toscana. Nhoque ao molho vermelho com frango ou bolonhesa. Mamão ou gelatina de uva. Suco diet de maçã, suco de uva, guaraná e mate.

Quinta-feira, 10 – Salada de alface, pepino, mix de repolho e molho rosé. Copa lombo, iscas de frango ao molho escuro e farofa com ovos. Torta de legumes, virado de folhas e arroz integral. Hambúrguer bovino. Parafuso ao molho parisiense ou calabresa. Laranja ou doce de abóbora. Suco diet de laranja, suco de goiaba, de limão e mate.

Sexta-feira, 11 – Salada de alface, cenoura ralada, batata com ervas e molho de cebola. Calabresa com pimentão e cebola, sobrecoxa assada e polenta cremosa. Berinjela recheada com queijo, espinafre refogado e arroz integral. Filé de pescada. Talharim ao molho quatro queijos ou bolonhesa. Banana ou mousse de chocolate. Suco diet de uva, suco de manga, guaraná e mate.

Café da manhã: das 6h30 às 9h; **Almoço:** das 10h45 às 14h30; **Lanche:** das 16h às 17h; **Jantar:** das 18h às 21h. O cardápio do jantar é igual ao do almoço do dia seguinte. **Evite Filas.** Antecipe a compra do seu tíquete, caixas abertos a partir das 10h. **OBS:** O cardápio está sujeito a alterações.

EXPEDIENTE: Projeto Comunicar - Coordenador-Geral: Prof. Cesar Romero Jacob. **Coordenadora-Adjunta:** Profª. Julia Cruz. **PUC Urgente - Editora e Jornalista Responsável:** Profª. Julia Cruz (MTE 19.374). **Subeditora e Chefe de Reportagem:** Profª Adriana Ferreira. **Projeto Gráfico e Diagramação:** Profª. Mariana Eiras. **Fotografia:** Prof. Weiler Finamore Filho. **Ilustração:** Prof. Diogo Maduell. **Coordenadora-Administrativa:** Rita Luquini. **Redação e Administração:** Rua Marquês de S. Vicente, 225, S/401-K, 22451-900, Gávea, RJ. Telefone: 3527-1140. E-mail: impresso.comunicar@puc-rio.br.

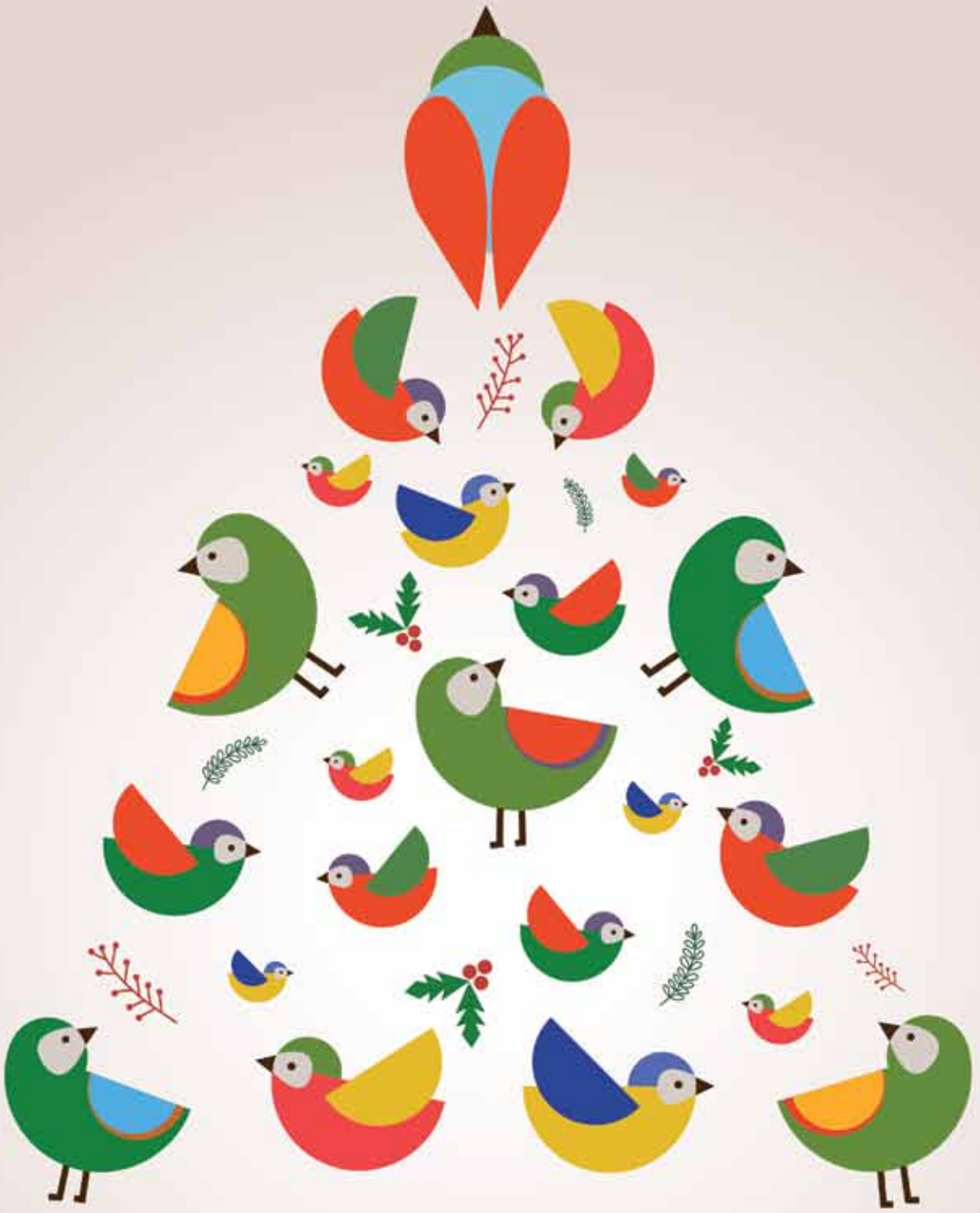

"Todas as criaturas estão interligadas e, por isto, devemos reconhecer com carinho e admiração o valor de cada uma, pois todos precisamos uns dos outros."

Papa Francisco

Juntos, professores, alunos e funcionários do Portal PUC-Rio Digital e do Projeto Comunicar desejam a todos Boas Festas e um 2016 de muita união.

portal puc-rio digital | PROJETO COMUNICAR | PUC RIO

Shopping da Gávea
Natal sobre duas rodas
Concorra a 80 bicicletas elétricas
A cada R$ 600,00 em compras, você concorre a uma bicicleta elétrica. Consulte o regulamento no site: shoppingdagavea.com.br. Promoção válida de 23/11 a 31/12.
TRANSPORTE SUSTENTÁVEL
shopping da Gávea
40 ANOS
Único como você.
Certificado de Autorização Caixa Econômica Federal nº 6-3043/2015.